

TE HUUR - APPARTEMENT

€ 1.100

Werftsesteenweg 7F, 2220 Heist-op-den-Berg

Ref. 7658510

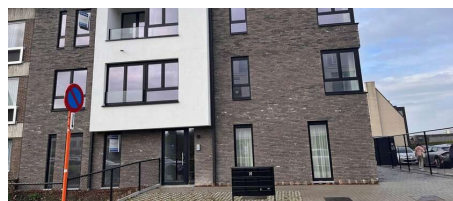

Aantal slaapkamers: 2

Aantal badkamers: 1

Beschikbaarheid: af te spreken
met eigenaar

Bew. opp.: 107m²

Grond opp.: 107m²

Terras opp.: 10m²

Type verwarming:

vloerverwarming

OMSCHRIJVING

Nieuwbouwappartement te huur!

Kenmerken:

- Leefruimte met open keuken
- 2 slaapkamers
- Privéterras of tuin, zuidgericht
- Ruime berging
- Garage inbegrepen
- Lift aanwezig
- Energiezuinig: E-peil < 20
- Warmtepomp lucht-water
- Vloerverwarming
- Individuele zonnepanelen
- Gemeenschappelijke fietsenstalling

Voor meer informatie of bezoek: kevin@immoschuman.be / 0479 22 95 78

FINANCIEEL

Prijs: € 1.100,00/maand

Beschikbaarheid: Af te spreken met eigenaar

Beschikbaarheid datum: 01 Mei 2026

Gemeenschappelijke kosten: € 80,00/maand

Huurgarantie: 3 maanden

GEBOUW

Bewoonbare oppervlakte: 107,00 m²

Aantal gevels: 2

Bouwjaar: 2026

Staat: Nieuw

COMFORT

Gemeubeld: Nee

Videfoon: Ja

Lift: Ja

ENERGIE

Dubbele beglazing: Ja

Type verwarming: Vloerverwarming

Verwarming: Individueel

TERREIN

Grondoppervlakte: 107,00 m²

INDELING

Keuken: Ja, VS volledig geïnstalleerd

Badkamer type: Douche en ligbad

Toiletten: 1

Terras: 10,00 m²

TECHNIEKEN

Elektriciteit: Ja

Telefoonbekabeling: Ja

STEDENBOUW

Renovatieverplichting: Nee